障がい者福祉サービス

瀬戸内学園

所在地：倉敷市連島町矢柄 6092
TEL：086-448-1811
mail：setouchigakuen@nyc.odn.ne.jp

- 障がい者支援施設
- 生活介護事業所
- 就労継続支援 B 型事業所
- 共同生活援助事業所
- 相談支援事業所
- 日中一時支援事業所

高齢者福祉サービス

グリーンピア瀬戸内

所在地：倉敷市玉島陶 856-1
TEL：086-525-1234
mail：greenpia@setouchifukushi.jp

- 特別養護老人ホーム
- ショートステイ
- デイサービスセンター
- ケアハウス
- 居宅介護支援事業所
- 玉島北高齢者支援センター

グリーンビレッジ瀬戸内

所在地：倉敷市船穂町柳井原 2300-1
TEL：086-552-5112
mail：greenvillage@setouchifukushi.jp

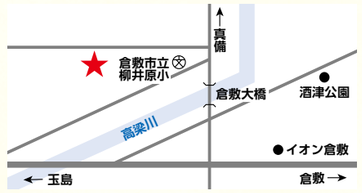

- 地域密着型特別養護老人ホーム
- 介護付有料老人ホーム
- ショートステイ
- デイサービスセンター
- 居宅介護支援事業所

おかやま★フクシ・カイゴ職場
すまいる宣言

SUSTAINABLE DEVELOPMENT GOALS

採用に関するお問い合わせ、応募は
法人本部までお気軽にご連絡ください。

法人本部
086-552-5117
受付時間　9：00～17：00（土日祝除く）

HP

社会福祉法人
瀬戸内福祉事業会

Recruit

社会福祉法人
瀬戸内福祉事業会

笑顔が仕事になる職場で一緒に働きませんか？

法人理念

私たち瀬戸内福祉事業会は
「奉仕の精神」「感謝の心」を礎とし
「命を尊び」「調和と共生」の社会を
めざします。

法人創立 45th

1979年8月創立
地域に根ざした施設を目指し、
常に進化し続けています。

事業所数 19事業所

障がい者支援、高齢介護分野で
地域福祉の拠点として多岐にわたる
サービスを提供しております。

職員数 278名

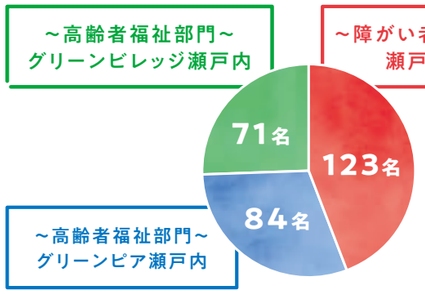

2024.4月現在

福利厚生

2024.4月現在

住宅手当

22,000円 まで支給

自家所有者　5,000円支給
賃貸契約者　上限22,000円支給

通勤手当

45,000円 まで支給

通勤距離1㎞以上から、
距離に応じて支給

家族手当

扶養配偶者　6,000円
その他扶養家族　6,000円～

処遇改善手当

支援員
34,000円～65,000円/月
介護職員
43,000円～61,000円/月
資格・勤務形態・役職に応じて支給

賞与

年3回支給

6月、12月、3月に支給

退職金

2種類の
退職金制度で安心

社会福祉従事者共済制度と
福祉医療機構に加入!!

育休取得率

女性100%

男性取得実績あり
育休明け、時短職員多数おり、
家庭と両立しやすい環境です!

月平均残業時間

2.5時間未満

ワークライフバランスも充
実しています!!

年間有給休暇取得率

72.3%

1時間単位で取得可能。
入職後すぐ特別有給休暇
2日付与

永年勤続表彰

特別休暇
報奨金

5年、10年、20年、30年、40年
特別休暇(2～5日)
報奨金(1～10万円)

研　修

充実した研修制度で
安心して働けるようサポート

新人研修

入職日

入職時研修

法人理念や職場のルール、介護や支援に関わる基本的な内容を座学で学びます。

2日目～3ヶ月

現場研修

研修計画に沿って先輩職員について、実際の職務を通して実践的な知識や技術を体験的に学びます。

3ヶ月～6ヶ月

独り立ち

現場の業務が一通り行えることを目指し、それぞれに沿った研修を行います。

スキルアップ研修

- 自閉症研修
- 介護技術研修
- 感染症対応研修
- 救命救急研修
- 交通安全講習
- 喀痰吸引研修 等

外部研修

- 接遇セミナー
- 人権学習(長島愛生園見学)
- 社協主催キャリアパス対応研修
- 各種協会研修

資格取得支援

- 福祉に関する研修や受講料にかかる経費補助
- 福祉士等の資格取得のための
  講座や模擬試験等の経費補助
  受験日に係る特別休暇の付与
  資格取得者へ昇給・手当支給

より豊かな生活の実現を目指して
あたたかな心を胸に
想いを「カタチ」に。

私たちは、岡山県倉敷市で地域福祉の拠点として皆様が安心して暮らせる街づくりを目指し、総合的な福祉サービスを提供しております。瀬戸内学園、グリーンピア瀬戸内、グリーンビレッジ瀬戸内の３拠点からなる瀬戸内福祉事業会の一員として、これからの未来を一緒に築きあげていきませんか？

先輩職員の声

介護のイメージをプラスに変えたい

地域密着型特別養護老人ホーム
グリーンビレッジ瀬戸内
介護職員 K・R さん

Q1. 志望したきっかけは？

学生の時、ユニットケアを学び、ご利用者様一人ひとりとしっかり向き合える介護士になりたいと思いました。グリーンビレッジはゆったりとした雰囲気で一人ひとりのご利用者様と関わる時間が十分あると思ったからです。

Q2. 今後の夢や目標はありますか？

介護のイメージを少しでもプラスに変えていきたいです。私たちはすごい事も大変な事もしていません。イメージを変えることは難しいと思いますが、私たちがご利用者様との生活を楽しむことが一番の近道だと思っています。

自分の特技でご利用者様を笑顔に

特別養護老人ホーム
グリーンピア瀬戸内
介護職員 M・Y さん

Q1. 働いてよかったと思うことは？

入りたての頃は「職員さん」と呼ばれていたのが、いつの間にか名前で呼んで頂けるようになったのはとても嬉しかったです。ご利用者様の笑顔や「ありがとう」の言葉にやりがいを感じると同時に自信にもつながりました。

Q2. 就職を考えられている方へひとこと

最初は不安や緊張でいっぱいだと思いますが、周りには頼りになる先輩方がたくさんいます。また、歌がうまい、楽器ができる、折り紙が得意など、ちょっとした特技でご利用者様を笑顔にすることができます。私も楽器演奏を通して、ご利用者様に喜んで頂けることでやりがいを感じます。ぜひあなたの特技を活かしてみて下さい。きっとその時には不安や緊張は消えていると思います。

子育てと両立しながら働きやすい職場

障がい者支援施設　瀬戸内学園
支援員兼相談支援専門員
O・Mさん

Q1. 瀬戸内福祉事業会の魅力とは？

子育てをしながら働きやすい環境が整った職場です。妊娠前は入所施設で不規則勤務をしていましたが、妊娠を報告するとすぐに日勤に変更してもらえました。産休育休も取りやすく、復帰後は時短勤務を利用している職員もたくさんいます。

Q2. 就職を考えられている方へひとこと

瀬戸内学園はご利用者様の特性に合わせて、笑顔で楽しく過ごせるように支援しています。福利厚生も充実しており、長く勤めやすい職場です。関心のある方はどうぞ一度見学に来て下さい。

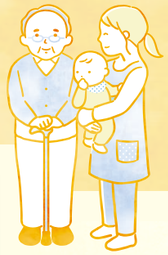

頼れる仲間と笑顔があふれる職場

デイサービスセンター
グリーンビレッジ瀬戸内
相談員 K・Mさん

Q1. 仕事内容は？

デイサービスでの利用までの手続きやご利用者様、ご家族様の相談窓口、介護業務のサポートなどを行っています。特養での介護職員の経験を活かして、ご利用者様の声を近くで聞くことを心がけ、安心して利用して頂けるように努めています。

Q2. 瀬戸内福祉事業会の魅力とは？

頼れる上司、仲間がいることです。どの部署でも悩んでいるときはいつも寄り添って話を聞いてくれ、嬉しいことは一緒に喜んでくれる上司や仲間に恵まれています。だから、仕事を楽しく続けてくることが出来ました。

ご利用者様の思いを汲みとる支援で笑顔に

障がい者支援施設　瀬戸内学園
支援員 Y・S さん

Q1. 仕事内容は？

障がいのあるご利用者様の日常生活上の支援（食事、入浴、作業等）が基本的な仕事内容です。また、担当ご利用者様のモニタリング表や支援計画を作成したり等、事務的な仕事もあります。

Q2. やりがいを感じることは？

ご利用者様１人ひとりの特性が異なっているため、最初は戸惑ったり、支援において難しく感じることも多かったです。しかしその分、徐々に理解が深まる中でうまく気持ちを汲み取れるようになり、最適な支援に繋げていくことができるととてもやりがいを感じます。